Ya mhöö

18

gaceta del SUPAUAQ

Junio 2022

Presentación

¡Llegamos al final de semestre!

Después de seis meses de arduo trabajo, la comunidad académica hoy se prepara para cerrar el ciclo escolar 2021-2022; no olvidemos que esta ocupación es constante y, por ello, a lo largo del mes de junio, se celebró y reconoció una y otra vez la labor docente.

A través de eventos como la celebración de aniversario de nuestra revista "Superación Académica", del reconocimiento a docentes jubilados por el legado que han dejado en su paso por la Universidad Autónoma de Querétaro y el reconocimiento por parte de nuestra alma máter a docentes con 25 años de trayectoria, el SUPAUAQ está orgulloso de contar con un gremio que se mantiene actualizado y que continúa ocupándose por crear una verdadera comunidad universitaria.

¡Enhorabuena por todos los logros alcanzados a lo largo de este semestre!

"Por una auténtica comunidad universitaria"

COMITÉ EJECUTIVO 2020-2023
comunidad universitaria
SUPAUAQ

CONSOLIDACIÓN INTEGRACIÓN CRECIMIENTO

SECRETARÍA DE PRENSA Y PROPAGANDA
SUPAUAQ

LEGITIMACIÓN

PROCESO IMPLEMENTADO POR LAS NUEVAS REFORMAS A LAS LEYES FEDERALES

Consiste en consultar a la base trabajadora si aprueba o no el Contrato Colectivo de Trabajo de su Sindicato

El Comité Ejecutivo tendrá que presentar su Contrato Colectivo de Trabajo a la comunidad para que ésta lo legitime.

Este procedimiento se llevará a cabo a través de una votación de la Asamblea General del Sindicato.

La legitimación de un contrato colectivo garantiza el conocimiento de su contenido por parte de las y los trabajadores y la opción para ellos, de avalar o rechazar los contratos a través del voto personal, libre, directo y secreto.

Si el Contrato Colectivo de Trabajo no es aprobado por el gremio, pierde su validez.

Se lleva a cabo la presentación del número 60 de "Superación Académica

El Sindicato Único del Personal Académico de la UAQ, a través de su Secretaría de Prensa y Propaganda, presentó el pasado 2 de junio el número 60 de "Superación Académica", mismo que cuenta, con motivo de su 30 Aniversario, con la colaboración de los fundadores y primeros colaboradores de la revista.

Para este evento, se contó con la participación del Dr. Ricardo Chaparro Sánchez, secretario general del SUPAUAQ, quien dio la bienvenida a las doctoras Martha Valerio López y Rocío Adela Andrade Cázares, autoras de los artículos "Miguel de Cervantes Saavedra en tiempos del Quijote" y "Recuento del proceso de socialización del modelo educativo universitario en la Universidad Autónoma de Querétaro", respectivamente. Ambas doctoras compartieron el proceso de investigación de cada uno de estos trabajos.

Posteriormente, subieron al pódium el Mtro. Carlos Sierra Salcedo, el Dr. Carlos Isaac Silva Barrón y el Mtro. Antonio Tostado. En esta oportunidad, la Mtra. Ruth Soto Fuentes anunció a los presentes el retiro del Dr. Silva Barrón del puesto de coordinador editorial de la revista ya que ahora fungirá como coordinador editorial del SUPAUAQ. "A Isaac le debemos muchos de los avances que en tan breve tiempo tiene nuestra publicación sindical y que ahora se cristalizan con el arribo a los 30 años de edad y los 60 números publicados", expresó la secretaria de prensa y propaganda.

Para concluir el evento, el Mtro. Antonio Tostado recibió oficialmente el nombramiento como coordinador editorial de "Superación Académica", expresó su compromiso con este proyecto y las expectativas y planes sobre la publicación.

La reforma laboral exige a los sindicatos de todo el país la legitimación del Contrato Colectivo del Trabajo

A través de la Secretaría de Relaciones y Educación Sindical del SUPAUAQ se llevó a cabo el curso "Uso de un gestor bibliográfico digital para la escritura de artículos científicos", impartido por el Dr. Aarón Kuri García. Con el objetivo de brindar a los asistentes los conocimientos para el uso de la herramienta básica de Elsevier, el curso se realizó del 13 al 17 de junio.

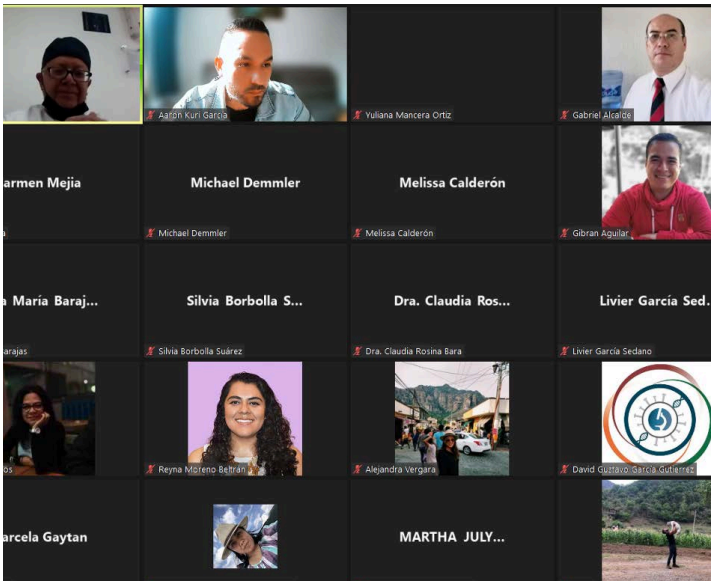

Medalla a la Trayectoria Docente de la Escuela de Bachilleres

Nos congratula el ejercicio de la entrega de Medalla a la Trayectoria Docente de la Escuela de Bachilleres en su edición 2022. En particular, nos regocijamos con el reconocimiento por sus 25 años como académica para nuestra estimada secretaria de Atención a Jubilados Maestra Rosa María Barajas Villa, miembro de nuestro comité 2020-2023, por tan significativo y merecido reconocimiento.

¡Enhorabuena!

Se impartió el curso-taller "Agrohomeopatía para una vida saludable"

El Programa de atención a maestros jubilados y pensionados de la UAQ (PAMIJUAQ) dio la bienvenida al Dr. Felipe de Jesús Ruiz Espinoza, docente de la Universidad Autónoma de Chapingo, en las instalaciones del Sindicato Único del Personal Académico de la UAQ, quien impartió el curso-taller "Agrohomeopatía para una vida saludable", dirigido a la comunidad sindicalizada jubilada y activa del SUPAUAQ.

El curso inició el día 6 de junio, con la presencia del Dr. Ricardo Chaparro Sánchez y la Mtra. Rosa María Barajas quienes dedicaron unas palabras de agradecimiento tanto al ponente como a los asistentes, además de continuar reconociendo el valioso trabajo y dedicación de la Mtra. María Elena Patiño, coordinadora del PAMIJUAQ.

Este curso-taller tuvo como objetivo brindar el conocimiento básico y la práctica necesaria para realizar tinturas homeopáticas, y forma parte del 1er. Congreso de Seguridad Social y Derechos Humanos de las personas mayores inaugurado en marzo de 2022 por el PAMIJUAQ.

Reconoce PAMIJUAQ a docentes jubilados de la UAQ

El jueves 23 de junio en las instalaciones del SUPAUAQ, se reconoció a docentes jubilados de la Universidad Autónoma de Querétaro por su ardua labor al interior de la institución.

Como parte de este reconocimiento, la Dra. Martha Esther Valerio Hernández y la Mtra. María del Rocío Cortez García participaron con la narrativa de sus trayectorias dentro del alma máter, rememorando sus primeros años de docencia, así como la forma en que han visto transformarse a la UAQ. Posteriormente, se presentó el proyecto "Tu huella por la UAQ", un trabajo conjunto entre la Secretaría de Extensión y Cultura Universitaria y el PAMIJUAQ, donde participaron las maestras Cristina Cabrera Muñoz, Susana Valencia Ugalde, Martha Patricia Eugenia Aguilar Medina y los doctores Jesús Vega Malagón, Carlos Germán Barraza, Agustín Alcocer Alcocer e Isaac Silva Barrón; en esta oportunidad, se hizo entrega de un reconocimiento a cada uno.

El evento contó con la presencia de la Mtra. María Elena Patiño, coordinadora del PAMIJUAQ; la Dra. Karla Elizabeth Mariscal Ureta; la Mtra. Rosa María Barajas, secretaria de Jubilados del SUPAUAQ; el Dr. Eduardo Núñez Rojas, secretario de Extensión y Cultura Universitaria; el Dr. Hugo Pedroza Falcón, en representación de la delegación de jubilados del SUPAUAQ y, como moderadora, la Mtra. Ruth Soto Fuentes, secretaria de Prensa y Propaganda del sindicato.

A través de la Secretaría de Relaciones y Educación Sindical, se realiza curso "Flipped Classroom" para la formación de la comunidad académica

En el mes de junio, el Dr. Ricardo Chaparro Sánchez impartió el curso "Aula invertida", con el objetivo brindar a los docentes los conocimientos, habilidades y destrezas para la planeación y ejecución de una clase bajo la modalidad de aula invertida.

Reuniones para preparación del 1er Festival Cultural de los Maestros Jubilados

El Sindicato Único del Personal Académico de la UAQ, a través del Programa de Atención a Maestros en Proceso de Jubilación, Jubilados y Pensionados de la UAQ (PAMIJUAQ) y de la Secretaría de Jubilados del SUPAUAQ, junto con la Secretaría de Extensión y Cultura Universitaria, se encuentra en reuniones para preparar el 1er. Festival Cultural de los Maestros Jubilados, cuyas fechas contempladas son del 14 al 17 de noviembre de 2022.

¡Espera más información próximamente!

Próximas actividades

SUPAUAQ
Sindicato Único del Personal Académico
de la Universidad Autónoma de Querétaro

Comité Ejecutivo **2020-2023**

CONSOLIDACIÓN INTEGRACIÓN CRECIMIENTO

SECRETARÍA DE RELACIONES Y EDUCACIÓN SINDICAL
SUPAUAQ

Atenta invitación al curso virtual

Responsabilidad Social Universitaria

Imparte: Dra. Julia Pérez Bravo y
M. A. Sandra Adriana Camacho Mota,
docentes de la Facultad de Contaduría y Administración de la UAQ

Fecha/periodo: 25 al 29 julio 2022
Horario: 70% presencial, 30% en línea

Dirigido a Facultad de Enfermería
Rubro académico: Inducción institucional
Duración: 25 horas
Criterios de evaluación para obtener constancia:
Presentación en tiempo y forma de las actividades

SECRETARÍA DE PRENSA Y PROPAGANDA
SUPAUAQ

Informes e inscripciones: Secretaría de Educación Sindical
Correo: s.educacionsindical@supauaq.org Tel. 442 1921200 ext 3763

Próximas actividades

SUPAUAQ
Sindicato Único del Personal Académico
de la Universidad Autónoma de Querétaro

Comité Ejecutivo 2020-2023

CONSOLIDACIÓN INTEGRACIÓN CRECIMIENTO

SECRETARÍA DE RELACIONES Y EDUCACIÓN SINDICAL
SUPAUAQ

Atenta invitación
al diplomado virtual

"Uso y aplicación de Herramientas Tecnológicas para la Investigación"

Imparte: Dra. Rocío Edith López Martínez
docente de la Facultad de Informática de la UAQ

Fecha/periodo:

Semana 1 y 2	*25 julio al 6 agosto*
Semana 3 y 4	*8 al 20 agosto*
Semana 5 y 6	*22 agosto al 3 septiembre*
Semana 7 y 8	*5 al 17 septiembre*
Semana 9 y 10	*19 septiembre al 10 de octubre*

Primer día de cada inicio de módulo
de 6:00 a 20:00 hrs.

Dirigido a docentes de la UAQ
Rubro académico: TIC aplicadas al aprendizaje
Duración: 120 horas
Criterios de evaluación para obtener constancia:
Cumplir con el 100% de las actividades y deberá entregarlas en tiempo y forma.
Así como el 80% de actividades aprobadas.

SECRETARÍA DE PRENSA Y PROPAGANDA
SUPAUAQ

Informes e inscripciones: Secretaría de Educación Sindical
Correo: s.educacionsindical@supauaq.org Tel. 442 1921200 ext 3763

Ya puedes encontrar en el SUPAUAQ a la venta los siguientes libros:

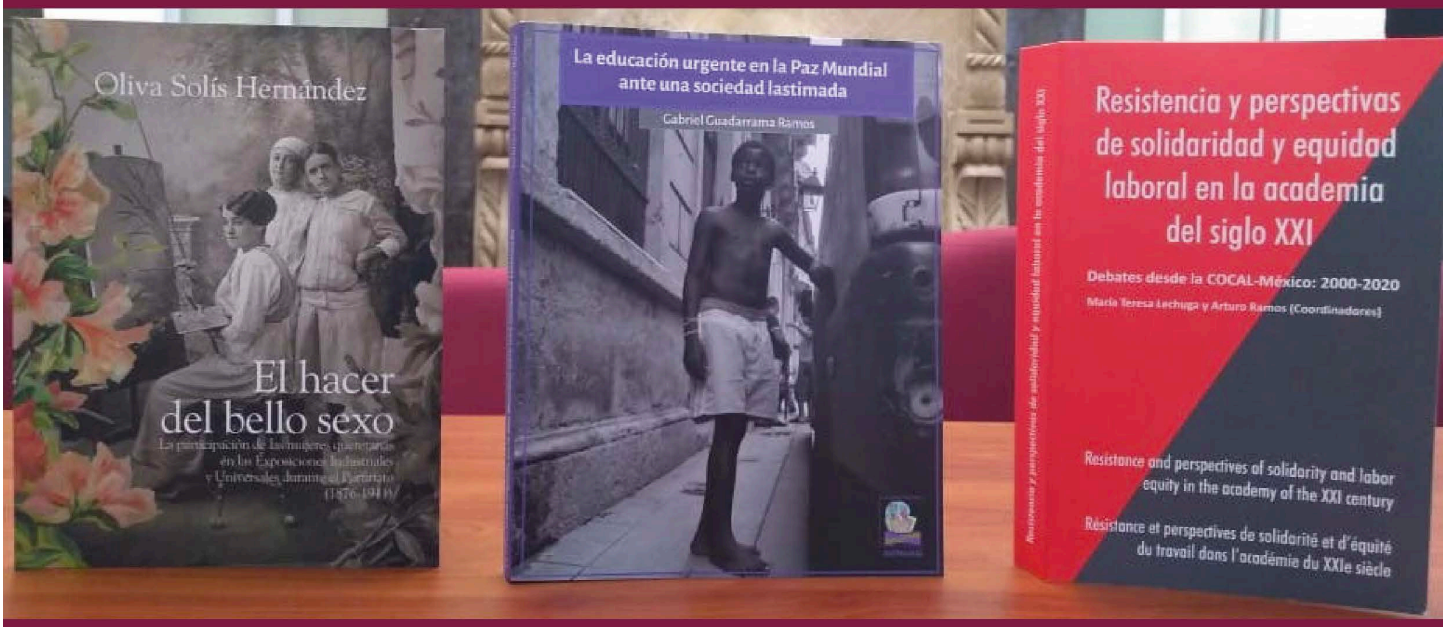

$100

El hacer del bello sexo
Autora
Olivia Solís Hernández

$200

La educación urgente
en la Paz Mundial
ante una sociedad lastimada
Autor
Gabriel Guadarrama Ramos

$100

Resistencia y perspectivas
de solidaridad
y equidad laboral
en la academia del siglo XXI
Autores
María Teresa Lechuga
Arturo Ramos

En las instalaciones del SUPAUAQ
Hidalgo # 299 Col. Las Campanas
De 8:30 a 15:30 hrs.

Próximas actividades

UNIVERSIDAD AUTONOMA DE QUERETARO
EDUCO EN LA VERDAD Y EN EL HONOR

COCAL
XIV Congreso Querétaro
2022

COMITÉ EJECUTIVO
2020 - 2023
comunidad universitaria
Por una auténtica
SUPAUAQ

CONVOCATORIA

La Coalición de Trabajadores Académicos en Situación Precaria **(COCAL)** y el Sindicato Único del Personal Académico de la Universidad Autónoma de Querétaro **(SUPAUAQ)**

Convocan al congreso internacional

COCAL XIV, QUERÉTARO 2022

"TRABAJO ACADÉMICO EN SITUACIÓN PRECARIA Y DIÁLOGO INTERGENERACIONAL EN EL CONTINENTE AMERICANO EN LA ERA POST-COVID"

En la Universidad Autónoma de Querétaro

AGOSTO
5, 6 y 7

@COCAL México @cocal_mx cocalmexico@hotmail.com

En el XIV Congreso Internacional de COCAL habrá destacados participantes:

Luciano Concheiro (Subsecretario de Educación Superior Gobierno de México).

Teresa García Gasca (Rectora de la Universidad Autónoma de Querétaro).

Christine Gauthier (vice-présidence, regroupement université de la FNEEQ: Federación de Enseñantes de Québec).

Sarika Bosé (Integrante del Comité de la UBCFA-University of British Columbia; integrante del Comité Ejecutivo de la CAUT-Canadian Association of University Teachers).

Sylvain Marois (Investigador en la Universidad de Québec, ex Vicepresidente de la FNEEQ-Federación Nacional de Enseñantes de Québec).

Mia McIver (President of UCAFT-American Federation of Teachers, Lecturer UCLA).

Joe Berry y Helena Worthen (autores del libro "Power despite precarity").

Dr. Ricardo Chaparro (Secretario General del SUPAUAQ).

Secretarios Generales y representantes de varios sindicatos de México, Canadá-Québec, Estados Unidos y algunos países de América Latina.

Especialistas en estudios del trabajo académico en situación precaria de la educación superior.

Académicos de diversas instituciones de educación superior de los sectores público y privado de México, Canadá-Québec, Estados Unidos y algunos países de América Latina.

Integrantes del Comité Internacional de COCAL: Judy Olson (USA), **Chris Cox** (USA), **Meghan O'Donnell** (USA), **Jonathan Karpf** (USA), **David Milroy** (USA) **Glynnis Lieb** (Canadá), **Arturo Ramos** (México), **María Teresa Lechuga** (México).

Integrantes del Comité Local: Comité Ejecutivo del SUPAUAQ y equipo de COCAL México.

Junio 2022

El Sindicato Único del Personal Académico de la Universidad Autónoma de Querétaro

COMITÉ EJECUTIVO
2020 - 2023
comunidad universitaria

Por una auténtica

SUPAUAQ

Expresamos nuestra más sentidas condolencias y solidaridad a familiares y personas cercanas por las pérdidas del mes de junio 2022 Descansen en paz

Directorio

Directora
Mtra. Ruth Aurelia Soto Fuentes
Corrección de estilo
Lic. Lourdes V. Rodríguez Mandujano
Diseño Editorial
Lic. Erika Gómez Tamayo
Redacción y fotografía
Lic. Diana Elisa Palacios Salazar

COMITÉ EJECUTIVO
2020-2023
comunidad universitaria
Por una auténtica
SUPAUAQ

Síguenos:

www.supauaq.org

Supauaq Uaq Qro

SUPAUAQ UAQQRO

supa.uaq.mx

@supa_uaq_mx