# Ya mhöö

16

## gaceta del SUPAUAQ

*Abril 2022*

# Presentación

Con el transcurso de la primavera y el descanso merecido de la comunidad académica, concluye el mes de abril dejándonos la oportunidad de reflexión alrededor de temas importantes como la lucha de los trabajadores académicos en México, Canadá y Estados Unidos; en tanto, la comunidad sindicalizada del SUPAUAQ hoy prepara la legitimación de su Contrato Colectivo de Trabajo, documento esencial para la defensa de nuestros derechos laborales.

El origen de este importante documento se remonta a 1975, fue producto de los esfuerzos de los docentes universitarios que, tras una larga huelga, consiguieron la firma del primer Contrato Colectivo del SUPAUAQ.

Continúa la contienda, sin bajar la guardia y con firmeza proclamamos justicia y solidaridad para cada trabajador.

Abril se va y da paso al recordatorio de esta incansable lucha para mantener la exigencia de mejores condiciones laborales por una auténtica comunidad universitaria.

¡El SUPAUAQ sigue trabajando!

***"Por una auténtica comunidad universitaria"***

COMITÉ EJECUTIVO 2020-2023
comunidad universitaria
SUPAUAQ

CONSOLIDACIÓN INTEGRACIÓN CRECIMIENTO

SECRETARÍA DE PRENSA Y PROPAGANDA
SUPAUAQ

# LEGITIMACIÓN

PROCESO IMPLEMENTADO POR LAS NUEVAS REFORMAS A LAS LEYES FEDERALES

Consiste en consultar a la base trabajadora si aprueba o no el Contrato Colectivo de Trabajo de su Sindicato

El Comité Ejecutivo tendrá que presentar su Contrato Colectivo de Trabajo a la comunidad para que ésta lo legitime.

Este procedimiento se llevará a cabo a través de una votación de la Asamblea General del Sindicato.

La legitimación de un contrato colectivo garantiza el conocimiento de su contenido por parte de las y los trabajadores y la opción para ellos, de avalar o rechazar los contratos a través del voto personal, libre, directo y secreto.

Si el Contrato Colectivo de Trabajo no es aprobado por el gremio, pierde su validez.

# *Presentan el libro "Resistencia y Perspectivas de Solidaridad y Equidad Laboral en la Academia del Siglo XXI", coordinado por la Dra. Teresa Lechuga Trejo y el Dr. Arturo Ramos Pérez*

Los doctores Teresa Lechuga Trejo y Arturo Pérez Ramos, miembros del Comité Internacional de la Coalición de Trabajadores Académicos Precarios o COCAL, presentaron el libro "Resistencia y Perspectivas de Solidaridad y Equidad Laboral en la Academia del Siglo XXI" en las instalaciones del SUPAUAQ, este evento es un preámbulo para el próximo congreso de la COCAL, a celebrarse en la Universidad Autónoma de Querétaro en agosto de 2022.

A la presentación acudió la Dra. Teresa García Gasca, rectora de la UAQ, y el Dr. Ricardo Chaparro Sánchez, secretario general del SUPAUAQ, quien además colabora en el libro con el texto "El salario docente en la UAQ 2015-2021", junto al Mtro. Fernando Guzmán Medina y el Dr. José Alberto Rodríguez Morales. También estuvo presente el abogado general de la UAQ el Dr. Gonzalo Martínez García y el director de Recursos Humanos, el Mtro. Artemio Sotomayor Olmedo.

El Dr. Chaparro Sánchez agradeció la presencia de los coordinadores del libro y de la rectora de la UAQ, anunció el congreso que se celebrará en el mes de agosto con el SUPAUAQ como organizador. Por su parte, la Dra. García Gasca dio las gracias por la invitación y el espacio para

que exista la discusión y el diálogo de la comunidad universitaria.

Por su parte, los coordinadores del libro Teresa Lechuga y Arturo Pérez hicieron una breve semblanza alrededor del texto, a la vez que reflexionaron sobre el sindicalismo en la República Mexicana, Estados Unidos y Canadá. Extendieron sus agradecimientos al SUPAUAQ y al Comité Ejecutivo 2020-2023 por todo el trabajo realizado para hacer posible la publicación. El evento concluyó con una interpretación artística por parte del Mtro. José Luis Álvarez Hidalgo.

El libro se encuentra a la venta en las instalaciones del Sindicato Único del Personal Académico de la UAQ.

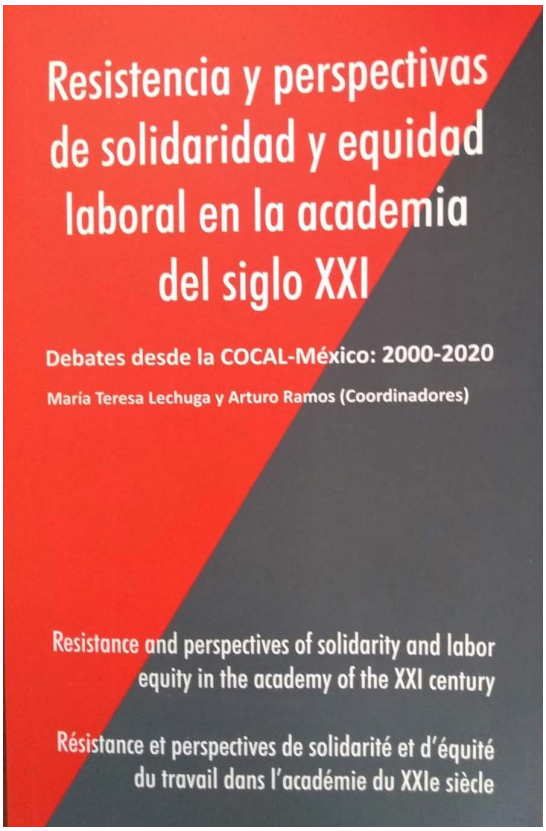

# *La reforma laboral exige a los sindicatos de todo el país la legitimación del Contrato Colectivo del Trabajo*

Desde sus inicios, el Sindicato Único del Personal Académico de la UAQ luchó por contar con un Contrato Colectivo de Trabajo (CCT) que ofreciera protección y dignificación a la labor académica del personal docente universitario.

Aprobado por primera vez en 1975, después de una ardua lucha sindical culminada en una aprobación democrática, nuestro CCT UAQ-SUPAUAQ se ha sometido, bianualmente, a revisión para continuar protegiendo a sus agremiados, actualizando y mejorando las condiciones laborales.

Es a partir del año 2019, de acuerdo con el nuevo modelo laboral y la entrada en vigor de la Ley Federal del Trabajo, que se exigió a los sindicatos de todo el país llevar a cabo un proceso para la legitimación del CCT. Este trámite es indispensable para mantener la vigencia de los contratos colectivos y, para su cumplimiento, se deberá consultar a la comunidad académica universitaria: el voto personal, libre, directo y secreto será necesario para la aprobación del mismo y de su contenido. La legitimación acredita que las y los integrantes del sindicato tienen conocimiento de su CCT.

El sindicato debe organizar la consulta invitando a sus integrantes a involucrarse y mantenerse informados respecto a la importancia del contrato colectivo y su factor de mediación en las relaciones laborales.

Es sustancial destacar que es un procedimiento especial previsto en la ley e independiente de la revisión salarial o contractual que realice cada sindicato conforme a sus estatutos.

Desde que se expidió la LFT, la legitimación debe llevarse a cabo en un período menor a cuatro años, de ahí la importancia de asumirla como una prioridad en el trabajo sindical y en la participación del gremio. El resultado de la consulta será registrado y protocolizado por el Centro Federal de Conciliación y Registro Laboral.

EN ORDENADA entrega de las instalaciones del Centro Universitario, maestros sindicalizados de diferentes escuelas, colocaron la bandera rojinegra, símbolo de huelga, en el edificio de rectoría de la U.A.Q.

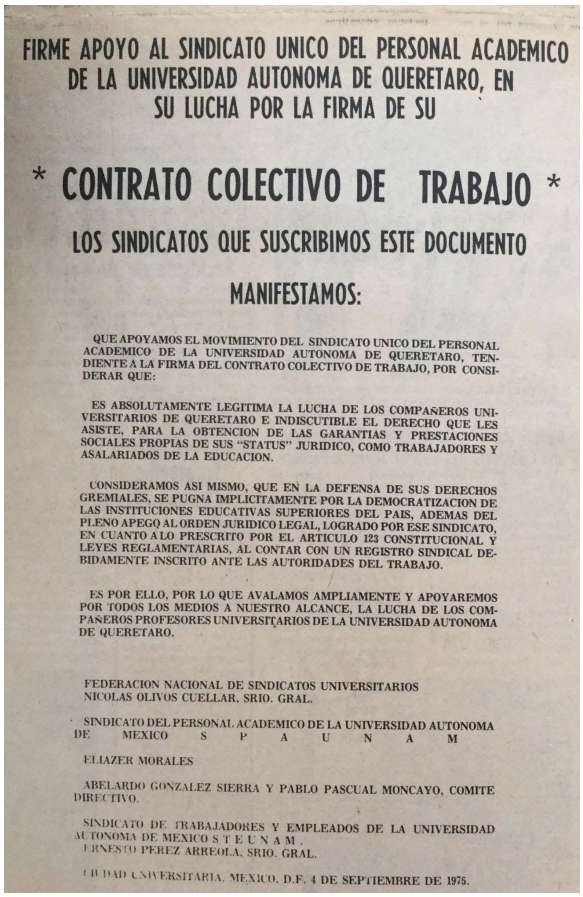

FIRME APOYO AL SINDICATO UNICO DEL PERSONAL ACADEMICO DE LA UNIVERSIDAD AUTONOMA DE QUERETARO, EN SU LUCHA POR LA FIRMA DE SU

* CONTRATO COLECTIVO DE TRABAJO *

LOS SINDICATOS QUE SUSCRIBIMOS ESTE DOCUMENTO

MANIFESTAMOS:

QUE APOYAMOS EL MOVIMIENTO DEL SINDICATO UNICO DEL PERSONAL ACADEMICO DE LA UNIVERSIDAD AUTONOMA DE QUERETARO, TENDIENTE A LA FIRMA DEL CONTRATO COLECTIVO DE TRABAJO, POR CONSIDERAR QUE:

ES ABSOLUTAMENTE LEGITIMA LA LUCHA DE LOS COMPAÑEROS UNIVERSITARIOS DE QUERETARO E INDISCUTIBLE EL DERECHO QUE LES ASISTE, PARA LA OBTENCION DE LAS GARANTIAS Y PRESTACIONES SOCIALES PROPIAS DE SUS "STATUS" JURIDICO, COMO TRABAJADORES Y ASALARIADOS DE LA EDUCACION.

CONSIDERAMOS ASI MISMO, QUE EN LA DEFENSA DE SUS DERECHOS GREMIALES, SE PUGNA IMPLICITAMENTE POR LA DEMOCRATIZACION DE LAS INSTITUCIONES EDUCATIVAS SUPERIORES DEL PAIS, ADEMAS DEL PLENO APEGO AL ORDEN JURIDICO LEGAL, LOGRADO POR ESE SINDICATO, EN CUANTO A LO PRESCRITO POR EL ARTICULO 123 CONSTITUCIONAL Y LEYES REGLAMENTARIAS, AL CONTAR CON UN REGISTRO SINDICAL DEBIDAMENTE INSCRITO ANTE LAS AUTORIDADES DEL TRABAJO.

ES POR ELLO, POR LO QUE AVALAMOS AMPLIAMENTE Y APOYAREMOS POR TODOS LOS MEDIOS A NUESTRO ALCANCE, LA LUCHA DE LOS COMPAÑEROS PROFESORES UNIVERSITARIOS DE LA UNIVERSIDAD AUTONOMA DE QUERETARO.

FEDERACION NACIONAL DE SINDICATOS UNIVERSITARIOS
NICOLAS OLIVOS CUELLAR, SRIO. GRAL.

SINDICATO DEL PERSONAL ACADEMICO DE LA UNIVERSIDAD AUTONOMA DE MEXICO S P A U N A M

ELIAZER MORALES

ABELARDO GONZALEZ SIERRA Y PABLO PASCUAL MONCAYO, COMITE DIRECTIVO.

SINDICATO DE TRABAJADORES Y EMPLEADOS DE LA UNIVERSIDAD AUTONOMA DE MEXICO S T E U N A M .
ERNESTO PEREZ ARREOLA, SRIO. GRAL.

CIUDAD UNIVERSITARIA, MEXICO, D.F. 4 DE SEPTIEMBRE DE 1975.

# El SUPAUAQ, representado por la Mtra. Ruth Soto Fuentes, secretaria de Prensa y Propaganda del sindicato, acudió el día 28 de abril a la presentación del libro *"¿Dónde están? Migrantes queretanos desaparecidos"* de Agustín Escobar Ledesma

El evento, celebrado en la Antigua Sede del Senado de la República en la Ciudad de México, contó con la presencia del autor del libro, así como del senador Dr. Gilberto Herrera Ruiz; Guillerno Pereira, investigador de la CNDH, en representación del secretario ejecutivo de la CNDH Lic. Francisco Estrada Correa; y la autora del cortometraje "Vacíos" Lluvia Anais Sánchez González, mismo que está inspirado en la obra.

Agradecemos la invitación a este importante acontecimiento, ¡enhorabuena!

## *Próximas actividades*

**SUPAUAQ**
**Sindicato Único del Personal Académico**
de la Universidad Autónoma de Querétaro

Comité Ejecutivo **2020-2023**

CONSOLIDACIÓN INTEGRACIÓN CRECIMIENTO

SECRETARÍA DE RELACIONES Y EDUCACIÓN SINDICAL SUPAUAQ

***Atenta invitación al curso virtual***

# *Responsabilidad social universitaria*

***Imparte:*** Dra. Julia Pérez Bravo y Dr. Aarón Iván González Neri, docentes de la Facultad de Contaduría y Administración de la UAQ.

**Fecha/periodo: Del 2 al 15 de mayo de 2022**
**Horario: Asincrónico, plataforma virtual UAQ y Zoom, 2 y 11 mayo a las 11:00 a.m.**

**Digido a docentes de la UAQ**
**Rubro Académico:** Inducción institucional
**Duración** 25 horas
***Criterios de evaluación para obtener constancia:***
Producto y asistencia.

SECRETARÍA DE PRENSA Y PROPAGANDA SUPAUAQ

Informes e inscripciones: Secretaría de Educación Sindical
Correo: s.educacionsindical@supauaq.org Tel. 442 1921200 ext 3763

# Próximas actividades

**SUPAUAQ**
**Sindicato Único del Personal Académico**
de la Universidad Autónoma de Querétaro

Comité Ejecutivo **2020-2023**

CONSOLIDACIÓN INTEGRACIÓN CRECIMIENTO

SECRETARÍA DE RELACIONES Y EDUCACIÓN SINDICAL
SUPAUAQ

***Atenta invitación al curso virtual***

## *La seguridad informática en la educación*

***Imparten:*** M.S.C. Verónica López Martínez y
M.S.C. Viviana Campbell Rodríguez
docentes de la Facultad de Informática de la UAQ

**Del 17 al 31 de mayo 2022**
**Asincrónico**
**Sesión Zoom martes 7 de mayo de 16:00 a 20:00 hrs.**

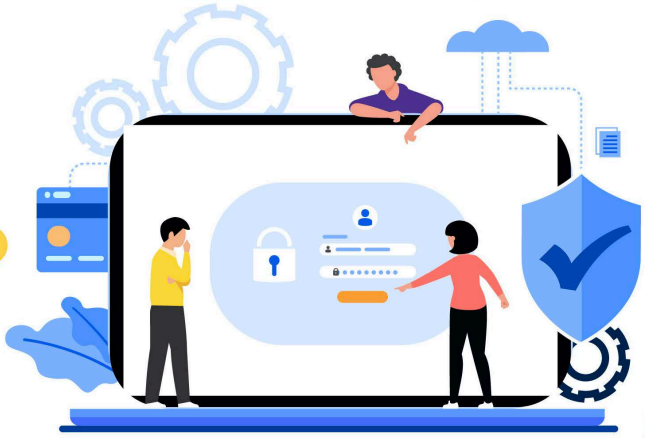

**Dirigido a docentes de la UAQ**
**Duración** 25 horas
***Criterios de evaluación para obtener constancia:***
100 % producto

SECRETARÍA DE PRENSA Y PROPAGANDA
SUPAUAQ

Informes e inscripciones: Secretaría de Educación Sindical
Correo: s.educacionsindical@supauaq.org Tel. 442 1921200 ext 3763

## *Próximas actividades*

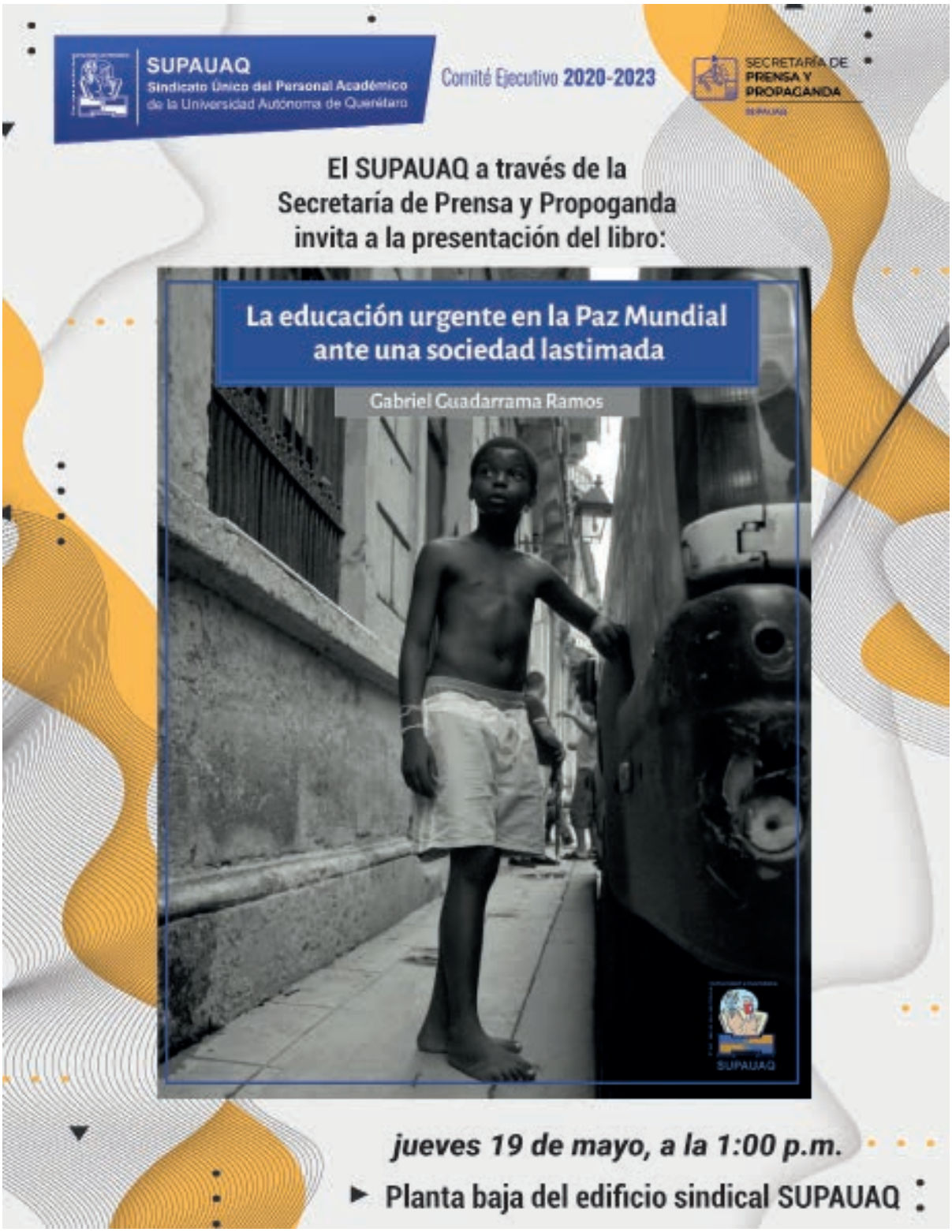

# Atentas invitación

SUPAUAQ
Sindicato Único del Personal Académico
de la Universidad Autónoma de Querétaro

SECRETARÍA DE JUBILADOS Y PENSIONADOS
SUPAUAQ

PROAPA
Trabajadores, Jubilados y Pensionados
UNIVERSIDAD AUTÓNOMA DE QUERÉTARO

El ***SUPAUAQ*** a través de la ***Secretaría de Atención a Jubilados y Pensionados***, y en coordinación con el ***Programa de Atención Psicológica y Acompañamiento de la Universidad Autónoma de Querétaro*** (***PROAPA UAQ***), brinda el servicio de

## ATENCIÓN PSICOLÓGICA GRATUITA EXCLUSIVA PARA DOCENTES JUBILADOS Y PENSIONADOS DE LA UAQ

- Los días **martes** en horario de **8:00 a 14:00 horas**
  Planta baja de las oficinas del **SUPAUAQ**
  Hidalgo 299 pte. Col. Las Campanas

- Para **agendar cita** al teléfono **442 192 12 00, ext. 3764,** con Ana Bertha Hernández, de **8:30 a 15:30 horas**, **lunes a viernes**

## *Atenta invitación*

**SUPAUAQ**
Sindicato Único del Personal Académico
de la Universidad Autónoma de Querétaro

Comité Ejecutivo **2020-2023**

# CONVOCATORIA PARA SER DICTAMINADOR(A) DE LA REVISTA

# SUPERACIÓN ACADÉMICA

**Sindicato Único del Personal Académico**
de la Universidad Autónoma de Querétaro

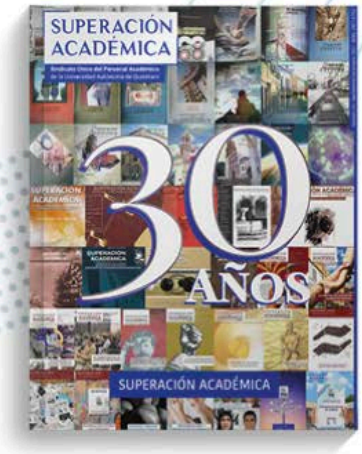


ISSN: 2007-9702

**DIRIGIDA A DOCENTES ACTIVOS SUPAUAQ**

Informes al correo:
**superacion@supauaq.org**

**La fecha límite 15 de mayo 2022**

comunidad universitaria

Por una auténtica

# SUPAUAQ

**Sindicato Único del Personal Académico**

de la Universidad Autónoma de Querétaro

## CONMEMORACIÓN DÍA DEL TRABAJO

# 1 MAYO

## LA ÚNICA MANERA DE HACER UN TRABAJO GENIAL ES AMAR LO QUE HACES

**SUPAUAQ**
**Sindicato Único del Personal Académico**
de la Universidad Autónoma de Querétaro

Comité Ejecutivo **2020-2023**

CONSOLIDACIÓN
INTEGRACIÓN
CRECIMIENTO

# *Feliz día de la madre*

*A todas las madres*
*que con su ejemplo de vida*
*trnsmiten el valor del esfuerzo,*
*el respeto, la honestidad, y el amor por la vida.*

*10 de mayo 2022*

# Felicidades en su día maestras y maestros

15 de mayo 2022

**SUPAUAQ**
**Sindicato Único del Personal Académico**
de la Universidad Autónoma de Querétaro

## La educación es un acto de amor, por tanto, un acto de valor

Comité Ejecutivo **2020-2023**

CONSOLIDACIÓN
INTEGRACIÓN
CRECIMIENTO

*El Sindicato Único del Personal Académico de la Universidad Autónoma de Querétaro*

**COMITÉ EJECUTIVO**
**2020 - 2023**
**comunidad universitaria**

Por una auténtica

**SUPAUAQ**

# *Expresamos nuestras más sentidas condolencias y solidaridad a familiares y personas cercanas por las pérdidas del mes de abril 2022*

# *Descansen en paz*

# *Directorio*

Directora
Mtra. Ruth Aurelia Soto Fuentes
Corrección de estilo
Lic. Lourdes V. Rodríguez Mandujano
Diseño Editorial
Lic. Erika Gómez Tamayo
Redacción y fotografía
Lic. Diana Elisa Palacios Salazar

COMITÉ EJECUTIVO
2020-2023
comunidad universitaria
Por una auténtica
SUPAUAQ

## *Síguenos:*

www.supauaq.org

Supauaq Uaq Qro

SUPAUAQ UAQQRO

supa.uaq.mx

@supa_uaq_mx

comunidad universitaria
Por una autentica
SUPAUAQ
Sindicato Único del Personal Académico
de la Universidad Autónoma de Querétaro
CONTRATO COLECTIVO
DE TRABAJO
2021-20
"Por una Au
Comunidad